

**LEGENDA**

- CONFINI COMUNALI
- CONFINI AREE URBANIZZATE
- UNITA' DI PAESAGGIO

**TIPOLOGIA VINCOLI**

- ++++ Aree di rispetto cimiteriale R.D. 1265/193
- [diagonali] Fasce di rispetto dei corsi d'acqua D. Lgs 42/04 art. 142 c.1 lettera c)
- [diagonali] Vincolo paesaggistico D. Lgs 42/04 art. 136
- [diagonali] Vincolo archeologico D. Lgs 42/04 art. 142 c.1 lettera m)
- [diagonali] Siti di interesse Comunitario e Regionale (SIC-SIR) L.R. 56/2000
- [diagonali] Aree di protezione storico-ambientale PTCP
- [diagonali] Aree percorse dal fuoco Legge 353/2000
- [diagonali] Aree boscate D. Lgs. 42/04 art. 142 c. 1 lettera g)
- [diagonali] Vincolo idrogeologico R.D.L. n. 3267 del 30.12.1923
- [diagonali] Siti da bonificare D. Lgs. 152/2006 art. 251

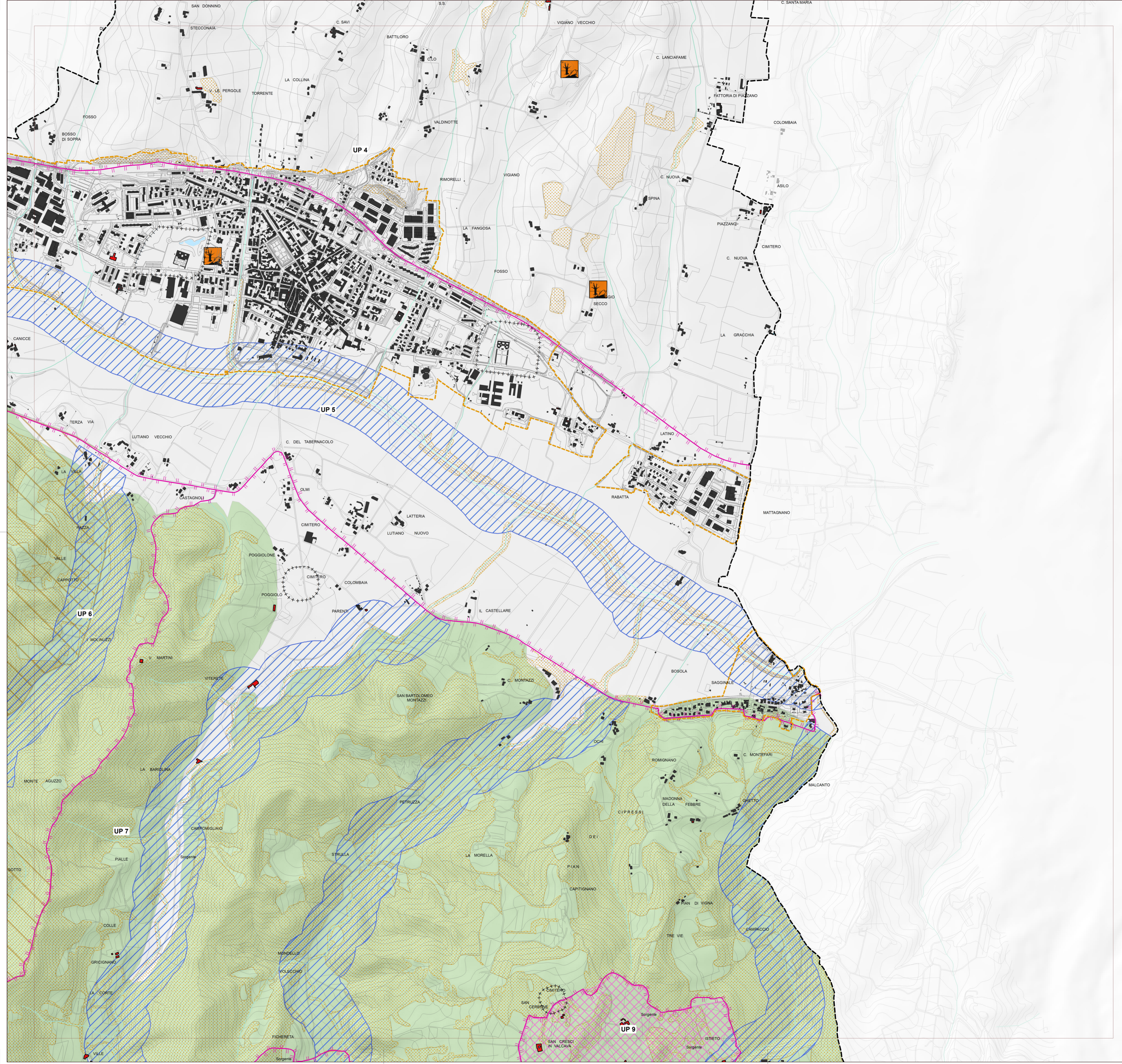

**REGOLAMENTO URBANISTICO COMUNALE**  
**Comune di BORGIO SAN LORENZO**

**CARTA DEI VINCOLI**      TAVOLA **CV/07**

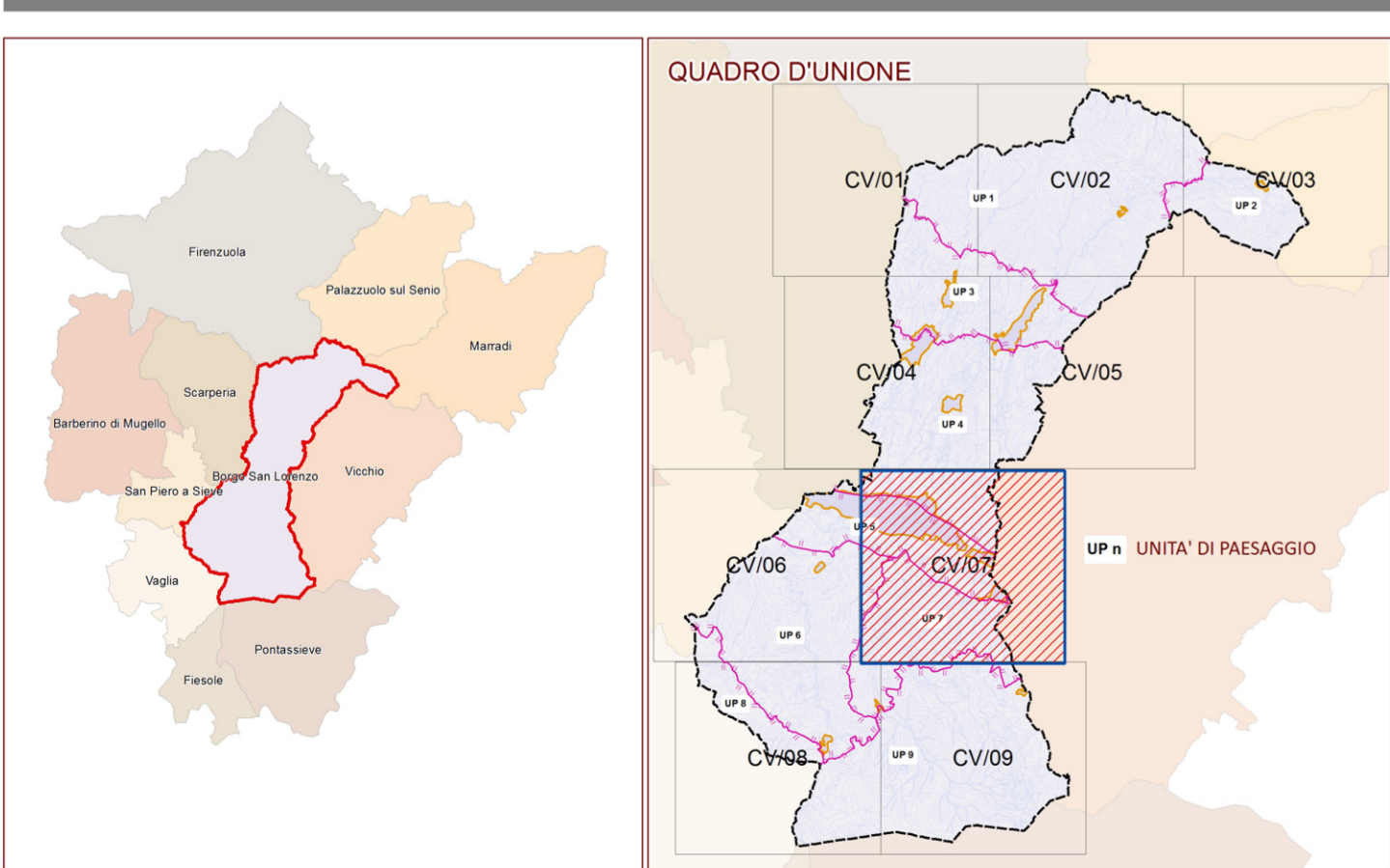

**ADOZIONE**      **scala: 1/10.000**

Sindaco e Assessore all'Urbanistica: GIOVANNI BETTARINI  
 Redattore: Arch. PAOLO PINARELLI

Ufficio di Piano Coordinatore: GEOM. ROMANO CHIOCCI

Valutazioni: Arch. SILVIA VIVIANI	Arch. Efstratios Stavrakis	Ing. Emanuele Grazzini
Tutela Paesistica: Arch. LUISA GARASSINO	Arch. Sabrina Solito	Geom. Paola Gori
Indagini geologiche: Dott. LUCIANO LAZZERI - Geotecnico	Geom. Nadia Martini	Dott.ssa Giovanna Nardoni
Indagini idrauliche: Ing. DAVIDE SETTESOLDI - Physis	Gianna Scheggi	Maria Mattoni
Progetto Grafico: Arch. ANTONELLA PERRETTA	Geom. Dario Ceni	Geom. Luca Cerretti
Garante per la comunicazione: Dott.ssa DANIELA BANCHI	Fiammetta Capirossi	Donella Ugolini
	Collaboratori:	
	Arch. Daniela Chiesi - Dott.ssa Elisa Mariani	