

**LEGENDA TA**

--- CONFINI COMUNALI	Edificio oggetto di sostituzione edilizia
○ CONFINI U.T.O.E.	Area di ricostruzione per sostituzione edilizia
--- PERIMETRO AREE URBANIZZATE E CENTRI ABITATI	
<b>RISORSE AMBIENTALI</b>	
Art. 18 Risorse idriche	▲ Pozzi
Art. 19 Aree sensibili di fondovalle	■ Sorgenti
<b>RISORSE PAESISTICHE</b>	▨ Parchi
Art. 21 Aree tutelate	▨ Aree di reperimento per aree protette
Art. 23 Emergenze visive di valore storico e ambientale	▨ Aree fragili del territorio aperto
Art. 24 Punti panoramici	▨ Aree di protezione storico-ambientale
<b>RISORSE CULTURALI</b>	▨ Siti di importanza regionale (SIR)
Art. 27-28-29 Edifici e complessi	○ Tutelati
Art. 30 Parchi e giardini storici	○ Di pregio
Art. 31 Filari e viali alberati	○ Di valore storico-testimoniale
Art. 33 Viabilità vicinale	
<b>MOBILITA'</b>	
Art. 34 Ferrovia e fasce di rispetto	▨ Regionale
Art. 35 Viabilità e fasce di rispetto	▨ Provinciale
Art. 36 Viabilità ciclabile e pedonale	▨ Comunale
<b>AREE DI INTERESSE PUBBLICO</b>	
Art. 37 (IPs) Aree per servizi di livello sovcomunale	■ Sport
Art. 38 (IPp) Aree per servizi privati di interesse pubblico	■ Istruzione
Art. 39 (IPc) Aree per servizi di livello comunale	■ Culturale / sociale / ricreativa
<b>INFRASTRUTTURE TECNOLOGICHE</b>	■ Attrezzature amministrative
Art. 45 Infrastrutture per servizi a rete	■ Sanità
Art. 46 Infrastrutture per la comunicazione elettronica	■ Opere di mitigazione del rischio idraulico
Art. 47 Impianti per la distribuzione di carburanti	■ Luoghi di culto
<b>SISTEMI FUNZIONALI</b>	
Art. 58 Aree boscate	▨ Geomorfologico
Art. 59 Aree agricole	▨ Naturalistico
Art. 60 Complessi ed edifici a destinazione ricettiva	▨ Antropico
Art. 61 Aree di degrado ambientale	
<b>AREE DI TRASFORMAZIONE</b>	
Art. 83 Nuove infrastrutture carrabili e/o ciclopedonali	▨ Carrabili
	▨ Ciclo-pedonali
Art. 85 (ITn) Aree per infrastrutture tecnologiche	▨ PL - soggette a piano di lottizzazione
Art. 86 Aree di trasformazione	▨ PR - soggette a piano di recupero
	▨ PC - soggette a permesso di costruire
	▨ ID - soggette ad intervento diretto

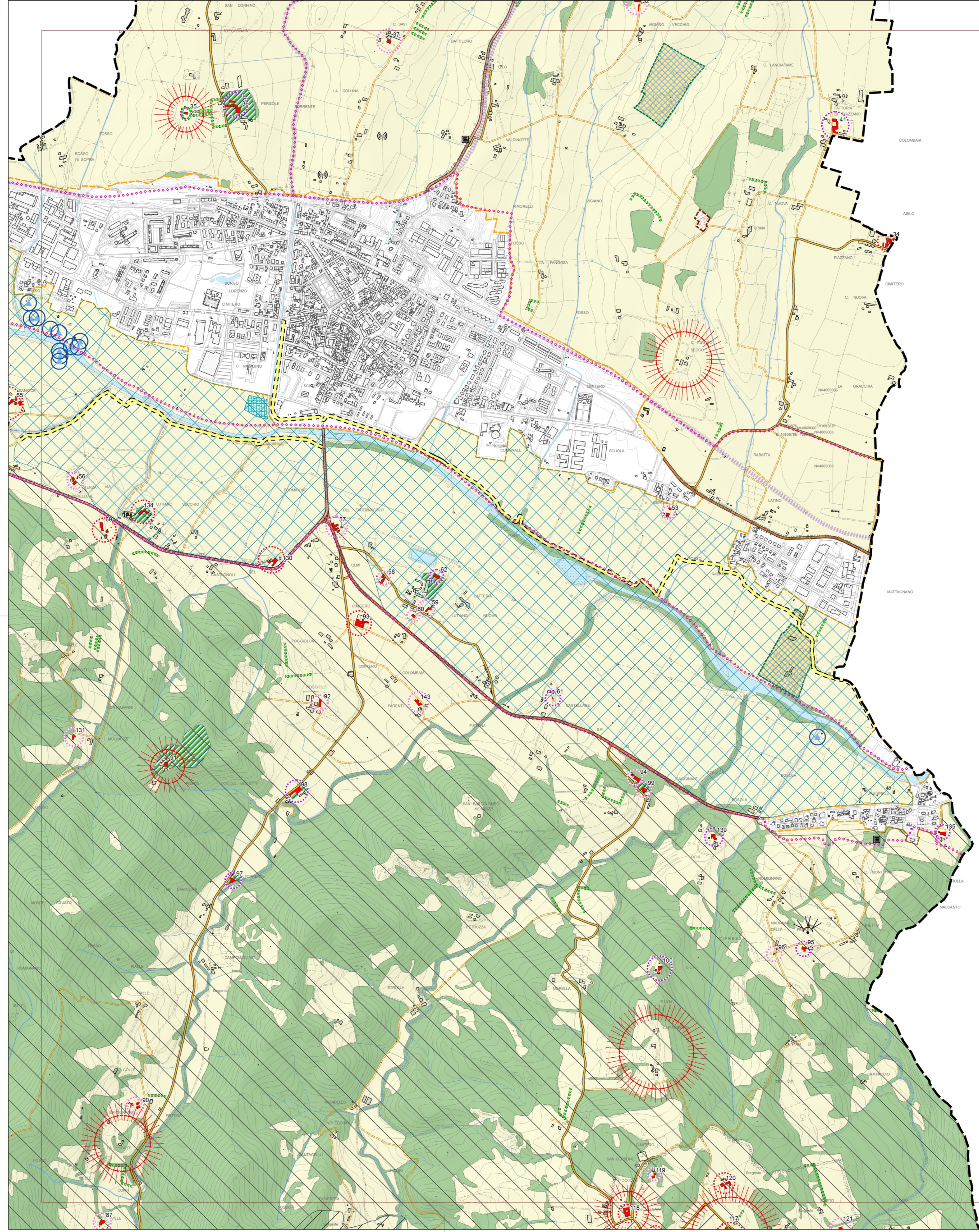

# REGOLAMENTO URBANISTICO COMUNALE

## Comune di BORGIO SAN LORENZO

**TAVOLA TA/07**

**TERRITORIO APERTO**

scala: 1/10.000

**QUADRO UNIONE**

**Elaborato modificato a seguito di accoglimento di osservazioni**

**ADOZIONE:** Del. C.C. n. 31 del 09.04.2014

Sindaco e Assessore all'Urbanistica: GIOVANNI BETTARINI  
Redattore: Arch. PAOLO PINARELLI

Valutazioni: Arch. SILVIA VIVIANI  
Tutela Paesistica: Arch. LUISA GARASSINO  
Indagini geologiche: Dott. LUCIANO LAZZARI - Geotecno  
Indagini idrauliche: Ing. DAVIDE SETTESOLDI - Physis  
Progetto Grafico: Arch. ANTONELLA PERRITTA  
Garante per la comunicazione: Dott.ssa DANIELA BANCHI

Ufficio di Piano Coordinatore: GEOM. ROMANO CHIOCCI  
Arch. Efratios Stavrakis  
Geom. Nadia Martini  
Arch. Elisaveta Stavakis  
Geom. Luca Cerretti  
Donella Ugolini  
Collaboratori: Arch. Daniela Chiesi - Dott.ssa Elia Mariani

**APPROVAZIONE:**

Sindaco e Assessore all'Urbanistica: PAOLO OMORONI  
Redattore: Ing. EMANUELE GRAZZINI

Ufficio Piano Coordinatore: Geom. Romano Chiocci  
Arch. Elisaveta Stavakis  
Geom. Nadia Martini  
Gianna Scheggi  
Paola Buti