

**LEGENDA TA**

--- CONFINI COMUNALI	Edificio oggetto di sostituzione edilizia
◇◇◇ CONFINI U.T.O.E.	Area di ricostruzione per sostituzione edilizia
--- PERIMETRO AREE URBANIZZATE E CENTRI ABITATI	

<b>RISORSE AMBIENTALI</b>	
Art. 18 Risorse idriche	▲ Pozzi
Art. 19 Aree sensibili di fondovalle	■ Sorgenti
<b>RISORSE PAESISTICHE</b>	
Art. 21 Aree tutelate	▨ Parchi
Art. 23 Emergenze visive di valore storico e ambientale	▨ Ambiti di reperimento per aree protette
Art. 24 Punti panoramici	▨ Aree fragili del territorio aperto
<b>RISORSE CULTURALI</b>	▨ Aree di protezione storico-ambientale
Art. 27-28-29 Edifici e complessi	▨ Siti di importanza regionale (SIR)
Art. 30 Parchi e giardini storici	Tutelati
Art. 31 Filari e viali alberati	Di pregio
Art. 33 Viabilità vicinale	Di valore storico-testimoniale
<b>MOBILITA'</b>	
Art. 34 Ferrovia e fasce di rispetto	Regionale
Art. 35 Viabilità e fasce di rispetto	Provinciale
Art. 36 Viabilità ciclabile e pedonale	Comunale
<b>AREE DI INTERESSE PUBBLICO</b>	
Art. 37 (IPs) Aree per servizi di livello sovracomunale	Sport
Art. 38 (IPp) Aree per servizi privati di interesse pubblico	Istruzione
Art. 39 (IPc) Aree per servizi di livello comunale	Culturale / sociale / ricreativa
<b>INFRASTRUTTURE TECNOLOGICHE</b>	Attrezzature amministrative
Art. 45 Infrastrutture per servizi a rete	Sanità
Art. 46 Infrastrutture per la comunicazione elettronica	Opere di mitigazione del rischio idraulico
Art. 47 Impianti per la distribuzione di carburanti	Luoghi di culto
<b>SISTEMI FUNZIONALI</b>	
Art. 58 Aree boscate	Geomorfologico
Art. 59 Aree agricole	Naturalistico
Art. 60 Complessi ed edifici a destinazione ricettiva	Antropico
Art. 61 Aree di degrado ambientale	
<b>AREE DI TRASFORMAZIONE</b>	
Art. 83 Nuove infrastrutture carrabili e/o ciclopedonali	Carrabili
	Ciclo-pedonali
Art. 85 (ITn) Aree per infrastrutture tecnologiche	PL - soggette a piano di lottizzazione
Art. 86 Aree di trasformazione	PR - soggette a piano di recupero
	PC - soggette a permesso di costruire
	ID - soggette ad intervento diretto

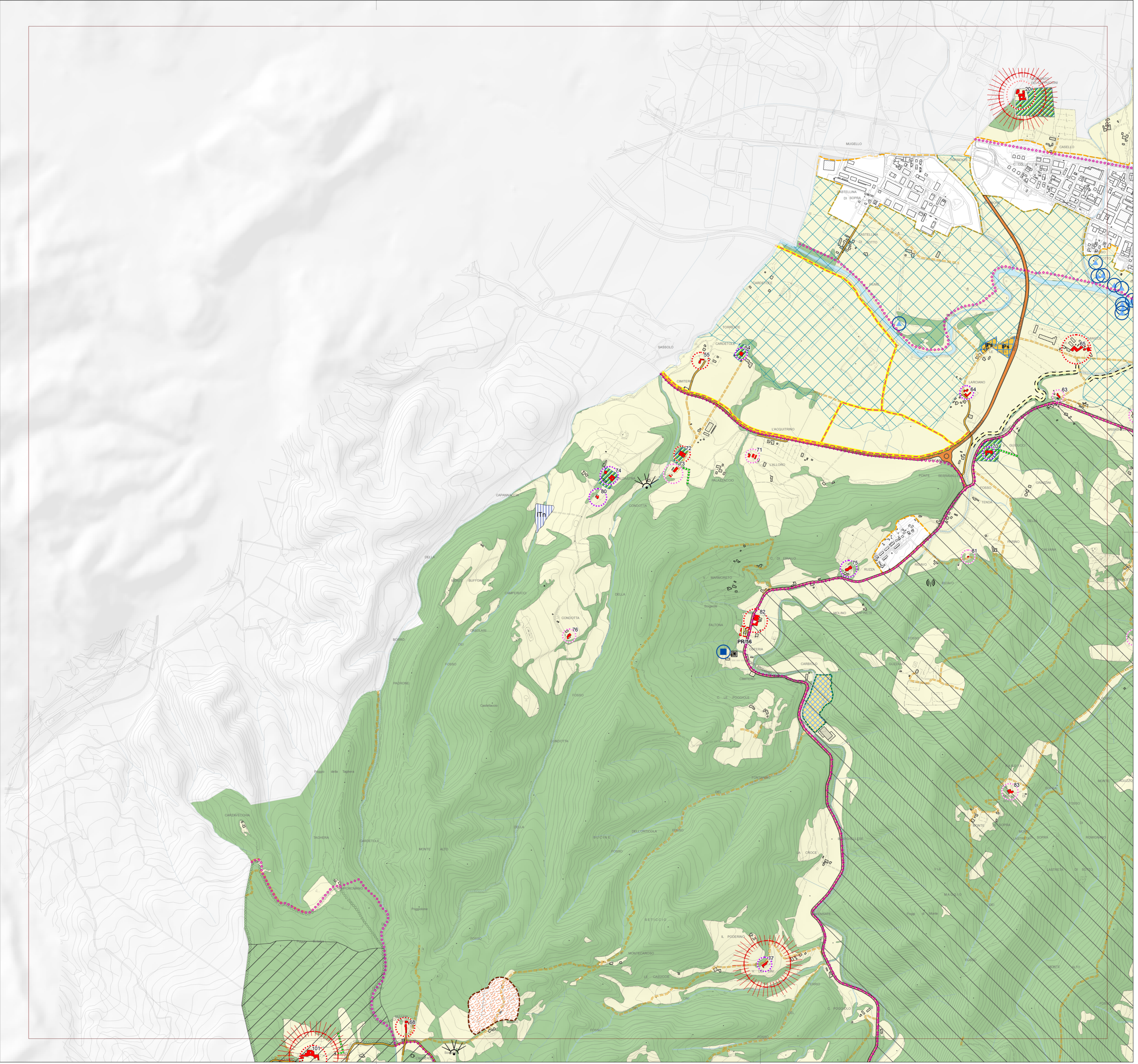

# REGOLAMENTO URBANISTICO COMUNALE

## Comune di BORGIO SAN LORENZO

**TAVOLA TA/06**

**TERRITORIO APERTO**

scala: 1/10.000

**QUADRO UNIONE**

**Elaborato modificato a seguito di accoglimento di osservazioni**

**ADOZIONE:** Del. C.C. n. 31 del 09.04.2014

Sindaco e Assessore all'Urbanistica: GIOVANNI BETTARINI  
 Redattore: Arch. PAOLO PINARELLI

Valutazioni: Arch. SILVIA VIVIANI  
 Tutela Paesistica: Arch. LUISA GARASSINO  
 Indagini geologiche: Dott. LUCIANO LAZZARI - Geotecno  
 Indagini idrauliche: Ing. DAVIDE SETTESOLDI - Physis  
 Progetto Grafico: Arch. ANTONELLA PERRETTA  
 Garante per la comunicazione: Dott.ssa DANIELA BANCHI

Ufficio di Piano Coordinatore: GLOM. ROMANO CHIOCCI  
 Arch. Efsthatios Stavarakis  
 Ing. Emanuele Grazzini

Geom. Paola Gori  
 Geom. Nadia Martini  
 Dott.ssa Giovanna Nardoni  
 Maria Mattioli  
 Geom. Dario Ceni  
 Flaminetta Capriossi  
 Collaboratori: Donella Ugolini  
 Arch. Daniela Chiesi - Dott.ssa Elisa Mariani

**APPROVAZIONE:**

Sindaco e Assessore all'Urbanistica: **PAOLO OMORONI**  
 Redattore: Ing. EMANUELE GRAZZINI

Ufficio Piano Coordinatore: Geom. Romano Chiocci  
 Arch. Efsthatios Stavarakis  
 Geom. Nadia Martini  
 Arch. Sabrina Solito  
 Arch. Sabrina Solito  
 Gianna Scheggi  
 Paola Buti