

**LEGENDA TA**

- CONFINI COMUNALI
- ◇◇◇◇ CONFINI U.T.O.E.
- PERIMETRO AREE URBANIZZATE E CENTRI ABITATI
- ▲ Edificio oggetto di sostituzione edilizia
- ▲ Area di ricostruzione per sostituzione edilizia

**RISORSE AMBIENTALI**

- Art. 18 Risorse idriche
- ▨ Art. 19 Aree sensibili di fondovalle

**RISORSE PAESISTICHE**

- Art. 21 Aree tutelate
- ☀ Art. 23 Emergenze visive di valore storico e ambientale
- ☼ Art. 24 Punti panoramici

**RISORSE CULTURALI**

- Art. 27-28-29 Edifici e complessi
- ▨ Art. 30 Parchi e giardini storici
- Art. 31 Filari e viali alberati
- Art. 33 Viabilità vicinale

**MOBILITA'**

- Art. 34 Ferrovia e fasce di rispetto
- Art. 35 Viabilità e fasce di rispetto
- Art. 36 Viabilità ciclabile e pedonale

**AREE DI INTERESSE PUBBLICO**

- Art. 37 (IPs) Aree per servizi di livello sovracomunale
- Art. 38 (IPp) Aree per servizi privati di interesse pubblico
- Art. 39 (IPc) Aree per servizi di livello comunale

**INFRASTRUTTURE TECNOLOGICHE**

- Art. 45 Infrastrutture per servizi a rete
- Art. 46 Infrastrutture per la comunicazione elettronica
- Art. 47 Impianti per la distribuzione di carburanti

**SISTEMI FUNZIONALI**

- Art. 58 Aree boscate
- Art. 59 Aree agricole
- Art. 60 Complessi ed edifici a destinazione ricettiva
- Art. 61 Aree di degrado ambientale

**AREE DI TRASFORMAZIONE**

- Art. 83 Nuove infrastrutture carrabili e/o ciclopedonali
- Art. 85 (ITn) Aree per infrastrutture tecnologiche
- Art. 86 Aree di trasformazione

- ▲ Pozzi
- Sorgenti
- ▨ Parchi
- ▨ Ambienti di reperimento per aree protette
- ▨ Aree fragili del territorio aperto
- ▨ Aree di protezione storico-ambientale
- ▨ Siti di importanza regionale (SIR)
- Tutelati
- Di pregio
- Di valore storico-testimoniale
- Regionale
- Provinciale
- Comunale
- Sport
- Istruzione
- Culturale / sociale / ricreativa
- Attrezzature amministrative
- Sanità
- Opere di mitigazione del rischio idraulico
- Luoghi di culto
- Geomorfologico
- Naturalistico
- Antropico
- Carrabili
- Ciclo-pedonali
- PL - soggette a piano di lottizzazione
- PR - soggette a piano di recupero
- PC - soggette a permesso di costruire
- ID - soggette ad intervento diretto

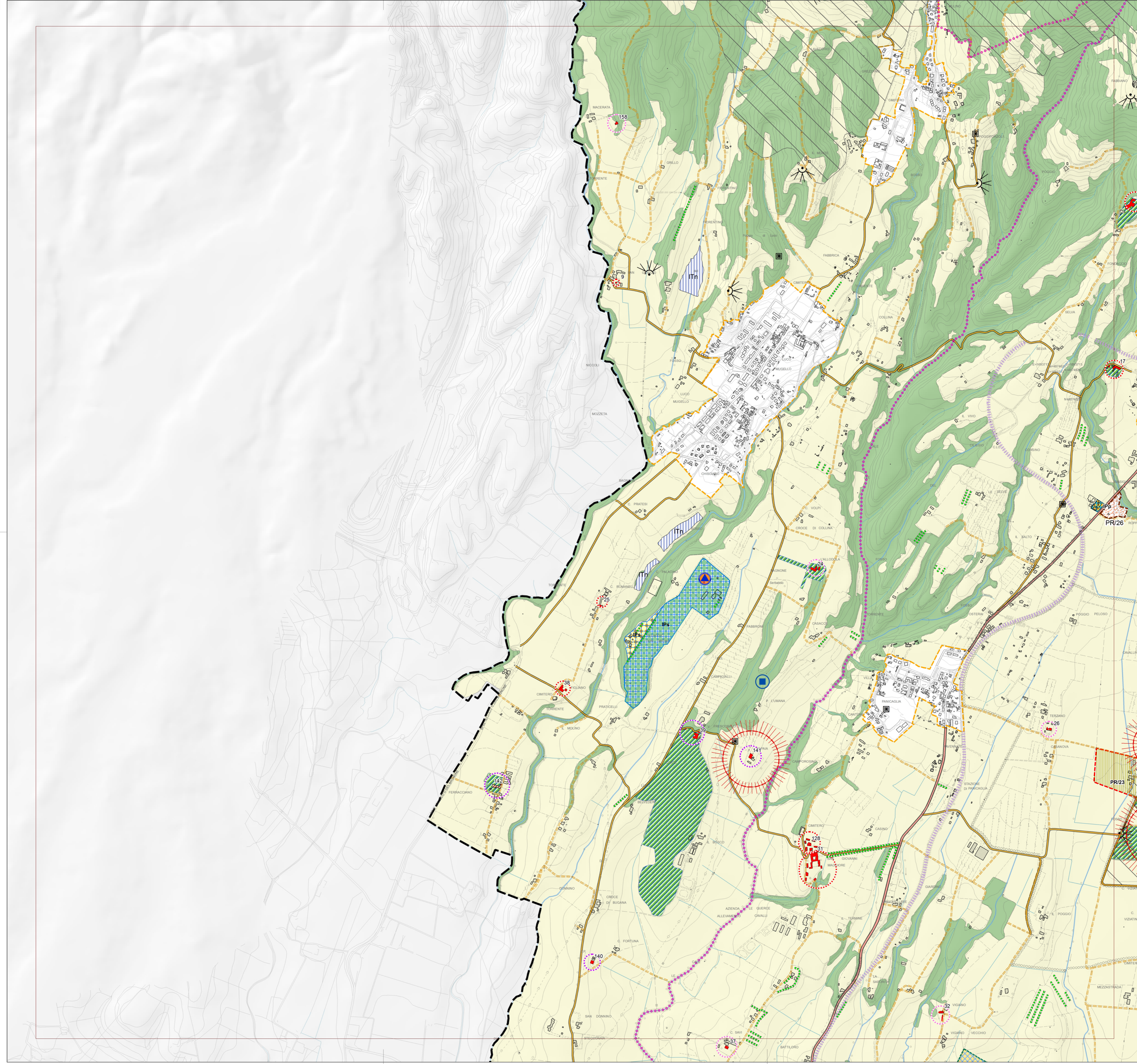

**REGOLAMENTO URBANISTICO COMUNALE**

Comune di **BORGO SAN LORENZO**

**TAVOLA TA/04**

scala: 1/10.000

**QUADRO UNIONE**

**Elaborato modificato a seguito di accoglimento di osservazioni**

**ADOZIONE:** Del. C.C. n. 31 del 09.04.2014

**APPROVAZIONE:**

Sindaco e Assessore all'Urbanistica: **GIOVANNI BETTARINI**  
 Redattore: Arch. **PAOLO PINARELLI**

Ufficio di Piano Coordinatore: **GIOM. ROMANO CHIOCCI**  
 Arch. **Efstavros Stavrakis** Ing. **Emanuele Grazioli**  
 Arch. **Sabrina Solito** Geom. **Paola Gori**

Valutazioni: Arch. **SILVIA VIVIANI**  
 Tutela Paesistica: Arch. **LUSA GARASSINO**  
 Indagini geologiche: Dott. **LUCIANO LAZZARI** - Geotecno Maria Mattioli  
 Indagini idrauliche: Ing. **DAVIDE SETTESOLDI** - Physis Geom. **Luca Cerretti**  
 Progetto Grafico: Arch. **ANTONELLA PERRETTA** Flaminetta Caprossi  
 Garante per la comunicazione: Dott.ssa **DANIELA BANCHI** Arch. **Daniela Chiesi** - Dott.ssa **Elisa Mariani**

Sindaco e Assessore all'Urbanistica: **PAOLO OMORONI**  
 Redattore: Ing. **EMANUELE GRAZIOLI**

Ufficio Piano Coordinatore: **Geom. Romano Chiocci**  
 Arch. **Efstavros Stavrakis** Arch. **Sabrina Solito**  
 Geom. **Nadia Martini** Geom. **Gianpaolo Scheggi**  
 Collaboratori: **Paola Buti**