

LEGENDA CARTE DEI VINCOLI

- CONFINI COMUNALI
- PERIMETRO AREE URBANIZZATE E CENTRI ABITATI
- UNITA' DI PAESAGGIO

TIPOLOGIA VINCOLI

- ++++ Aree di rispetto cimiteriale R.D. 1265/193
- //// Fasce di rispetto dei corsi d'acqua D. Lgs 42/04 art. 142 c 1 lettera c)
- |||| Vincolo paesaggistico D. Lgs 42/04 art. 136
- ||||| Vincolo archeologico D. Lgs 42/04 art. 142 c 1 lettera m)
- ||||| Siti di interesse Comunitario e Regionale (SIC-SIR) L.R. 56/2000
- ||||| Aree di protezione storico-ambientale PTCP
- ||||| Aree percorse dal fuoco Legge 353/2000
- ||||| Aree boscate D. Lgs. 42/04 art. 142 c. 1 lettera g)
- ||||| Vincolo idrogeologico R.D.L. n. 3267 del 30.12.1923
- ||||| Siti da bonificare D. Lgs. 152/2006 art. 251

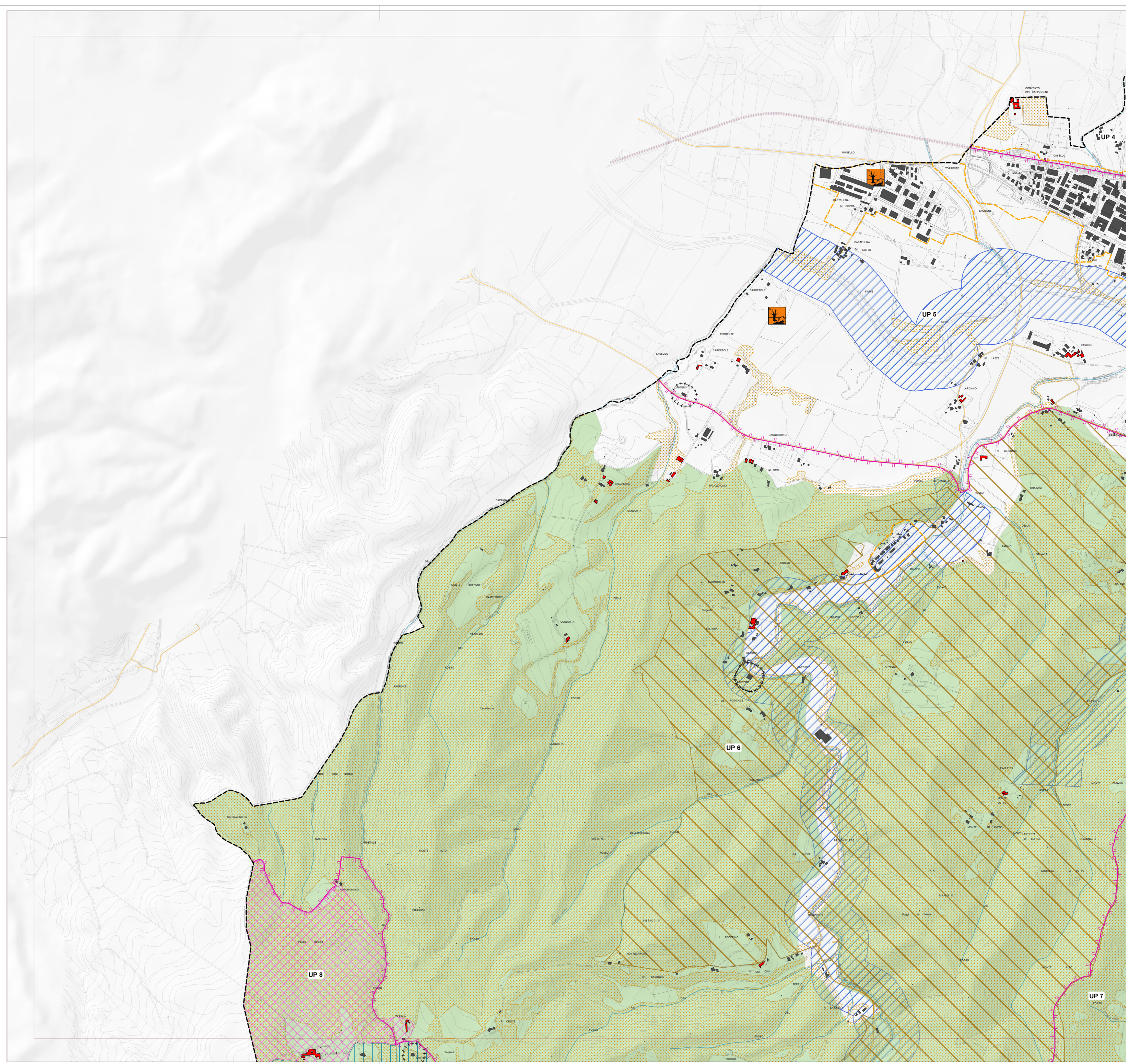

REGOLAMENTO URBANISTICO COMUNALE



Comune di  
**BORGIO SAN LORENZO**



CARTA DEI VINCOLI TAVOLA CV/06

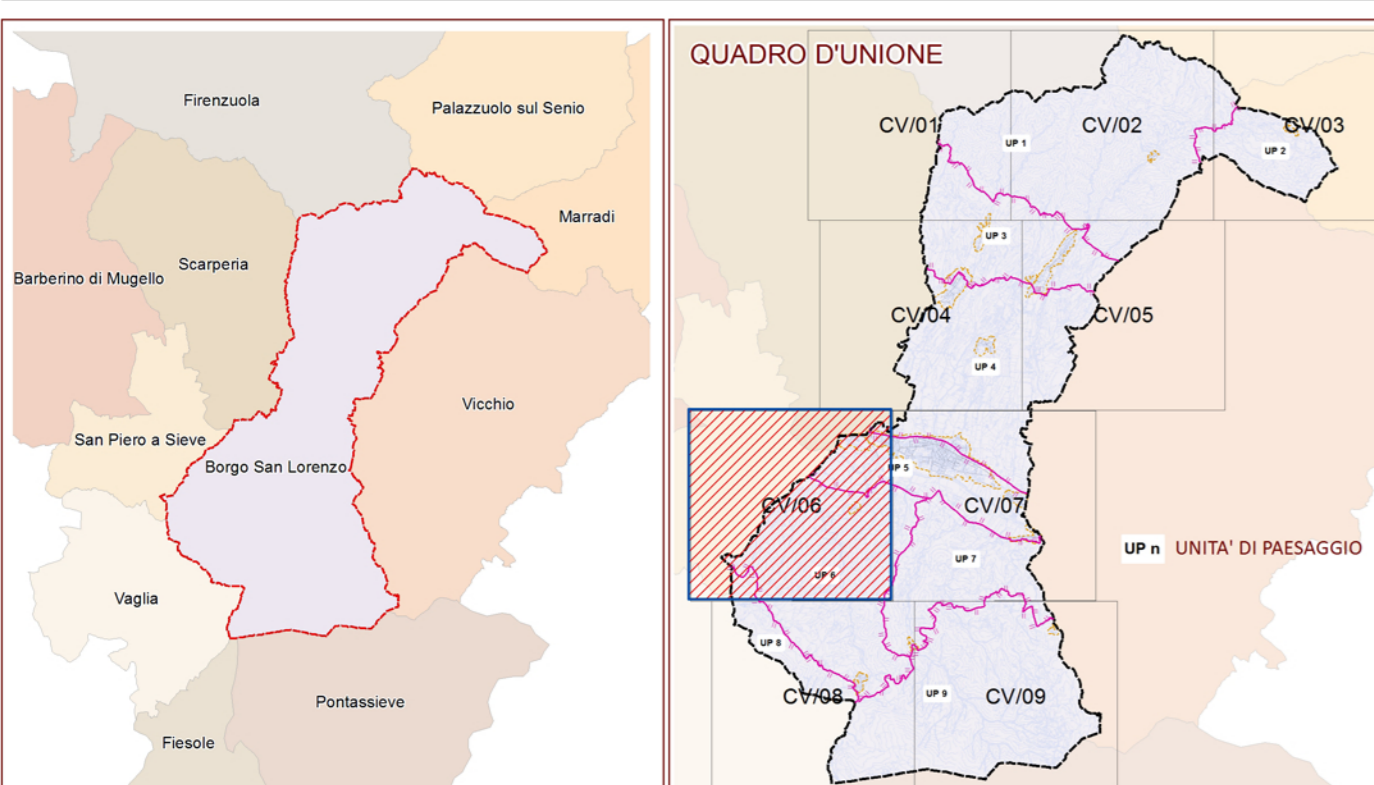

scala: 1/10.000

Elaborato modificato a seguito di accoglimento di osservazioni  
ADOZIONE: Del. C.C. n. 31 del 09.04.2014

Sindaco e Assessore all'Urbanistica: GIOVANNI BETTARINI  
Redattore: Arch. PAOLO PINARELLI

Valutazioni: Arch. SILVIA VIVIANI  
Tavola Paesistica: Arch. LUISA GARASSINO  
Indagini geologiche: Dott. LUCIANO LAZZERI - Geotecnico  
Indagini idrauliche: Ing. DAVIDE SETTESOLDI - Physis  
Progetto Grafico: Arch. ANTONELLA FISIRETTA  
Garante per la comunicazione: Dott.ssa DANIELA BIANCHI

Ufficio di Piano Coordinatore: GEOM. ROMANO CHIOCCI  
Arch. Efstratos Stavrakis  
Arch. Sabrina Solito  
Geom. Nadia Martini  
Dott.ssa Giovanna Norioni  
Maria Matteini  
Geom. Dario Ceni  
Flaminetta Capriacci  
Collaboratori: Arch. Daniela Chiesi - Dott.ssa Elisa Mariani

APPROVAZIONE:  
Sindaco e Assessore all'Urbanistica: PAOLO OMOBONI  
Redattore: Ing. EMANUELE GRAZZINI

Ufficio Piano Coordinatore: Geom. Romano Chiocci  
Arch. Efstratos Stavrakis  
Arch. Sabrina Solito  
Geom. Nadia Martini  
Gianna Scheggi  
Paola Butti