

LEGENDA CARTE DEI VINCOLI

- CONFINI COMUNALI
- PERIMETRO AREE URBANIZZATE E CENTRI ABITATI
- UNITA' DI PAESAGGIO

TIPOLOGIA VINCOLI

- ++++ Aree di rispetto cimiteriale R.D. 1265/193
- //// Fasce di rispetto dei corsi d'acqua D. Lgs 42/04 art. 142 c 1 lettera c)
- |||| Vincolo paesaggistico D. Lgs 42/04 art. 136
- //// Vincolo archeologico D. Lgs 42/04 art. 142 c 1 lettera m)
- //// Siti di interesse Comunitario e Regionale (SIC-SIR) L.R. 56/2000
- //// Aree di protezione storico-ambientale PTCP
- //// Aree percorse dal fuoco Legge 353/2000
- //// Aree boscate D. Lgs. 42/04 art. 142 c. 1 lettera g)
- //// Vincolo idrogeologico R.D.L. n. 3267 del 30.12.1923
- //// Siti da bonificare D. Lgs. 152/2006 art. 251



REGOLAMENTO URBANISTICO COMUNALE

Comune di **BORGO SAN LORENZO**

TAVOLA **CV/03**

CARTA DEI VINCOLI

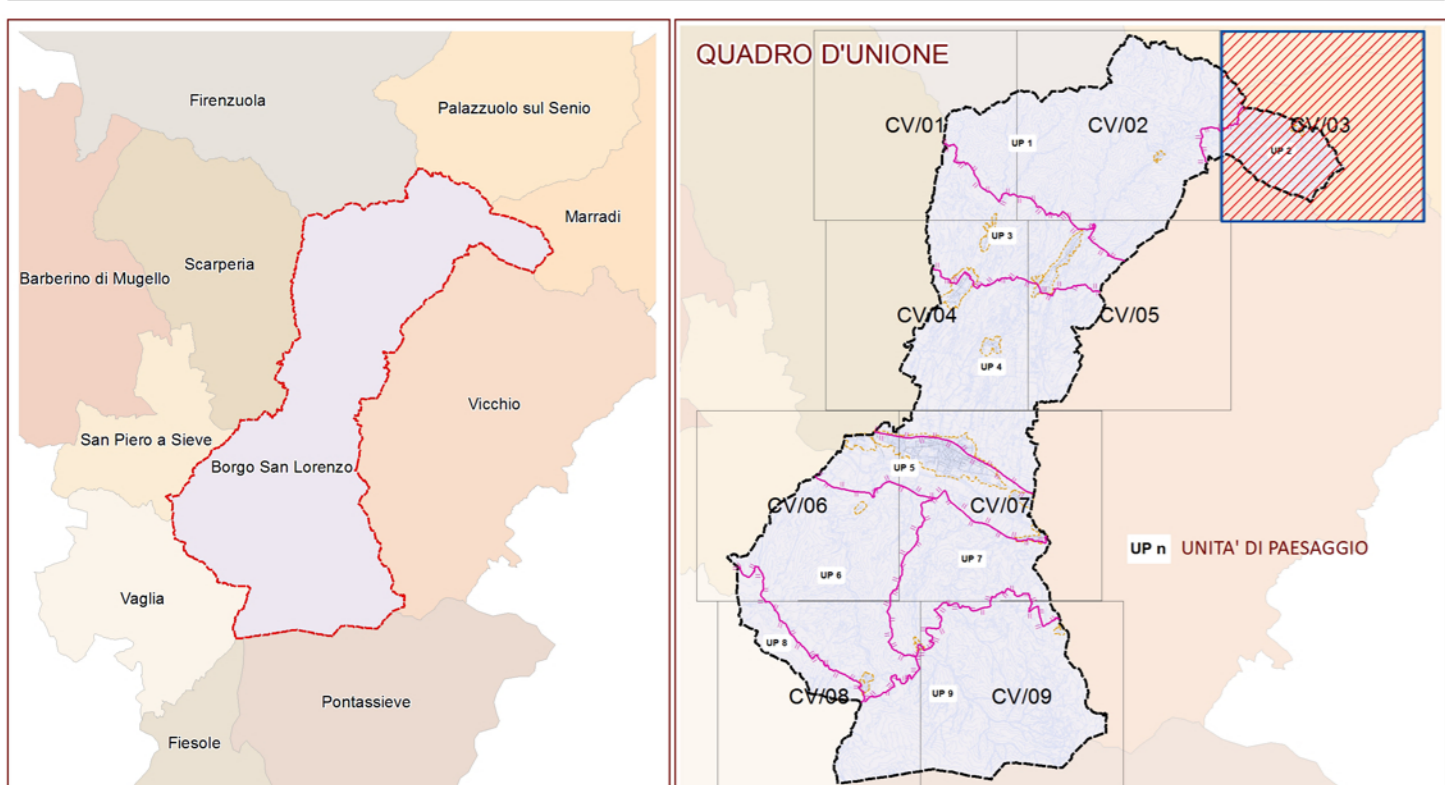

scala: 1/10.000

Elaborato modificato a seguito di accoglimento di osservazioni

ADOZIONE: Del. C.C. n. 31 del 09.04.2014

Sindaco e Assessore all'Urbanistica: GIOVANNI BETTARINI Redattore: Arch. PAOLO PINARELLI	Ufficio di Piano Coordinatore: GEOM. ROMANO CHIOCCI Arch. Efstratios Stavrakis Ing. Emanuele Grazzini	Sindaco e Assessore all'Urbanistica: PAOLO OMOBONI Redattore: Ing. EMANUELE GRAZZINI
Valutazioni: Arch. SILVIA VIVIANI Tavola Paesistica: Arch. LUISA GARASSINO	Geom. Sabrina Solito Geom. Nadia Martini Dott.ssa Giovanna Nordoni	Ufficio Piano Coordinatore: Geom. Romano Chiocci Arch. Efstratios Stavrakis Arch. Sabrina Solito
Indagini geologiche: Dott. LUCIANO LAZZERI - Geotecno	Geom. Nadia Martini Maria Matteini	Arch. Efstratios Stavrakis Geom. Nadia Martini
Indagini idrauliche: Ing. DAVIDE SETTESOLDI - Physis	Geom. Dario Ceni Geom. Luca Cerretti	Geom. Nadia Martini Gianna Scheggi
Progetto Grafico: Arch. ANTONELLA FIBRETTA	Flaminetta Capriossi Collaboratori: Donella Ligolini	Paola Butti
Garante per la comunicazione: Dott.ssa DANIELA BANCHI	Arch. Daniela Chiesi - Dott.ssa Elisa Martani	