

LEGENDA CARTE DEI VINCOLI

- CONFINI COMUNALI
- PERIMETRO AREE URBANIZZATE E CENTRI ABITATI
- UNITA' DI PAESAGGIO

TIPOLOGIA VINCOLI

- ++++ Aree di rispetto cimiteriale R.D. 1265/193
- //// Fasce di rispetto dei corsi d'acqua D. Lgs 42/04 art. 142 c 1 lettera c)
- |||| Vincolo paesaggistico D. Lgs 42/04 art. 136
- //// Vincolo archeologico D. Lgs 42/04 art. 142 c 1 lettera m)
- //// Siti di interesse Comunitario e Regionale (SIC-SIR) L.R. 56/2000
- //// Aree di protezione storico-ambientale P.T.C.P.
- //// Aree percorse dal fuoco Legge 353/2000
- //// Aree boscate D. Lgs. 42/04 art. 142 c. 1 lettera g)
- //// Vincolo idrogeologico R.D.L. n. 3267 del 30.12.1923
- //// Siti da bonificare D. Lgs. 152/2006 art. 251

REGOLAMENTO URBANISTICO COMUNALE



Comune di
BORGIO SAN LORENZO



CARTA DEI VINCOLI

TAVOLA
CV/01

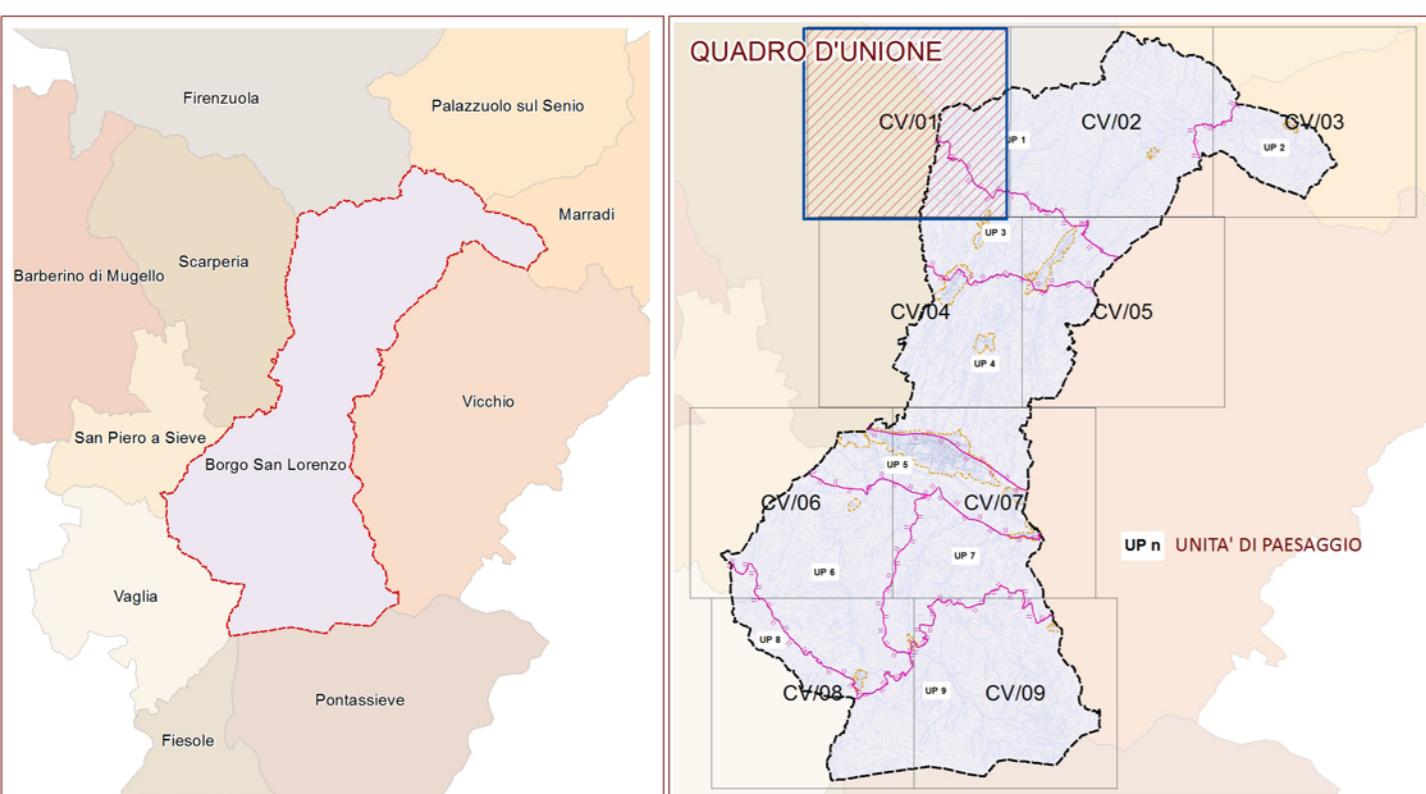

scala: 1/10.000

Elaborato modificato a seguito di accoglimento di osservazioni

ADOZIONE: Del. C.C. n. 31 del 09.04.2014

Sindaco e Assessore all'Urbanistica: **GIOVANNI BETTARINI**
 Redattore: Arch. **PAOLO PINARELLI**
 Valutazioni: Arch. **SILVIA VIVIANI**
 Tutela Paesistica: Arch. **LUISA GARASINO**
 Indagini geologiche: Dott. **LUCIANO LAZZERI** - Geotecnico
 Indagini idrauliche: Ing. **DAVIDE SETTESOLDI** - Fisico
 Progetto Grafico: Arch. **ANTONELLA FERRETTA**
 Garante per la comunicazione: Dott.ssa **DANIELA BANCHI**

Ufficio di Piano Coordinatore: **GEOM. ROMANO CHIOCCI**
 Arch. **Efstathios Stavrakis** Ing. **Emanuele Grazzini**
 Arch. **Sabrina Solito** Geom. **Paola Gori**
 Geom. **Nadia Martini** Dott.ssa **Giovanna Norcini**
Gianna Scheggi **Maria Matteini**
 Geom. **Dario Ceni** Geom. **Luca Cerretti**
Fiammetta Caprossi **Daniella Ugolini**
 Collaboratori: Arch. **Daniela Chiesi** - Dott.ssa **Elica Mariani**

APPROVAZIONE:

Sindaco e Assessore all'Urbanistica: **PAOLO OMORONI**
 Redattore: Ing. **EMANUELE GRAZZINI**
 Ufficio Piano - Coordinatore: Geom. **Romano Chiocci**
 Arch. **Efstathios Stavrakis** Arch. **Sabrina Solito**
 Geom. **Nadia Martini** **Gianna Scheggi**
Paola Butti

