



PROGETTO:  
**STUDIO IDROLOGICO IDRAULICO DI SUPPORTO  
AL REGOLAMENTO URBANISTICO DEL COMUNE DI BORGO SAN LORENZO  
E ADEGUAMENTO AL PIANO ASSETTO IDROLOGICO**

OGGETTO:  
**AREE INONDABILI  
STATO ATTUALE**

|                   |            |                      |                    |                                |                             |
|-------------------|------------|----------------------|--------------------|--------------------------------|-----------------------------|
| ELABORATO:<br>T06 | REV:<br>01 | DATA:<br>Aprile 2016 | SCALA:<br>1:10.000 | NUMERO COMMESSA:<br>PH_16_0756 | NOME FILE:<br>Tavola_06.pdf |
|-------------------|------------|----------------------|--------------------|--------------------------------|-----------------------------|

|  |  |  |
|--|--|--|
| <br>Via Bonifacio Lupi, 1 - 50129 - FIRENZE<br>Tel. 055 4684253 / 055 461429<br>Fax 055 4627182<br>Email: segreteria.firenze@physis.net<br>Pec: segreteria.physis@pec.it | PROGETTISTA:<br>Dott. Ing. David Soteldi   | COLLABORATORI:<br>Ing. Martina Alderighi<br>Geom. Daniele Natali |
|  | COMMITTENTE:<br>Comune di Borgo San Lorenzo<br>Piazza Dante, 2<br>50032 Borgo San Lorenzo (FI) |  |

|      |          |  |
|------|----------|--|
| 02   |          |  |
| 01   | 18/04/16 | SECONDA EMISSIONE - Richiesta integrazioni del 17/03/2016 Prot. 6471 |
| 00   | 16/09/13 | PRIMA EMISSIONE  |
| REV. | DATA     | DESCRIZIONE MODIFICHE  |

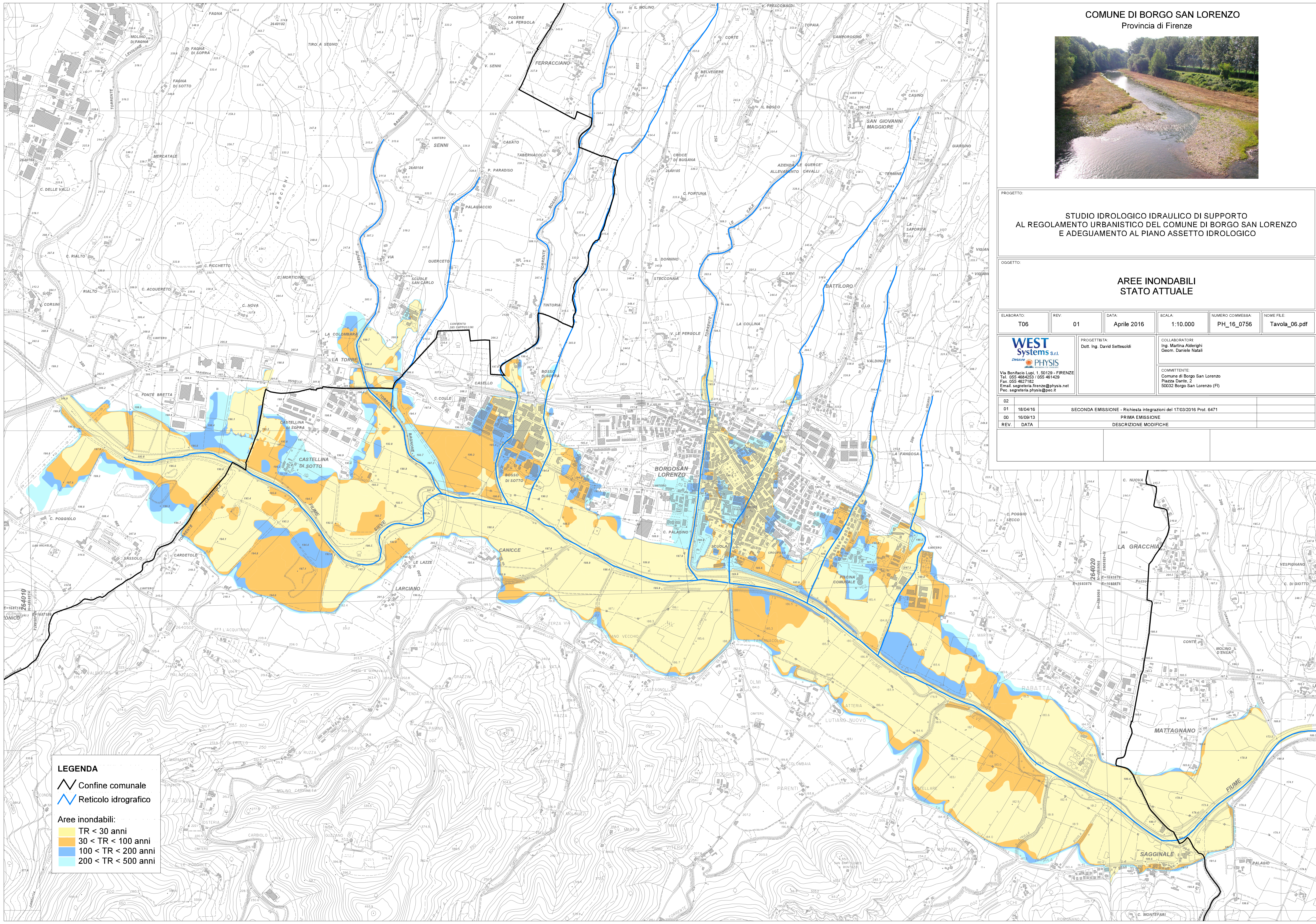

**LEGENDA**

- Confine comunale
- Reticolo idrografico

**Aree inondabili:**

- TR < 30 anni
- 30 < TR < 100 anni
- 100 < TR < 200 anni
- 200 < TR < 500 anni